

# Informe de actividades 2016



## Mensaje del Presidente



La falta de confianza de los mexicanos es un lastre para el desarrollo de nuestro país. En los últimos meses hemos conocido sucesos de la vida pública en que se ha puesto de manifiesto la corrupción y el robo del patrimonio de los mexicanos. La confianza de los ciudadanos una vez más se ha vulnerado, afectando con ello no solo la percepción que se tiene de la clase política y las instituciones gubernamentales que se corrompen, sino también de la de otros actores sociales.

En este escenario debemos hacernos una pregunta obligada para la reflexión, ¿cómo han influido estos acontecimientos en la percepción que tienen los mexicanos de las organizaciones de la sociedad civil? No hay que ser un gran intelectual para poder descifrar la respuesta. Diversas fuentes de información indican que los mexicanos cada vez sufrimos de un mal muy arraigado y difícil de erradicar en el corto plazo: me refiero a la desconfianza, ese sentimiento que inhibe la buena voluntad, despierta la sospecha y se encarna en la apatía cívica.

Quienes tenemos el privilegio de presidir o dirigir una organización de la sociedad civil tenemos un enorme reto al frente que conlleva una gran responsabilidad hacia la rendición de cuentas, este mecanismo que tenemos a nuestro alcance para desarrollar legitimidad y confianza hacia nuestra organización. Hagamos al internet y las redes sociales nuestros aliados más poderosos para maximizar la difusión de nuestra misión y brindar noticias sobre nuestras actividades, resultados y uso de recursos, y sobre todo, para rendir cuentas.

Desde 2011 en Confío hemos tenido la oportunidad de interactuar con más de 1,200 organizaciones de la sociedad civil en el país, alentando a sus directivos para implementar principios de transparencia y otras buenas prácticas relacionadas con su gobernanza e institucionalidad, para fortalecer y desarrollar las relaciones que tienen con sus donantes y otros grupos de interés. Si aún no eres parte de este esfuerzo te invito a conocer nuestro modelo, y si ya lo eres te doy las gracias por invertir tiempo y esfuerzo para desarrollar una organización con mejores prácticas, más confiable y más transparente.

A nuestros aliados y colaboradores les expreso gratitud, son parte de nuestros logros, con ustedes es posible seguir dando pasos para la construcción de una sociedad más justa y próspera.

Lic. Enrique A. Hernández Botello  
Presidente del Consejo Directivo



## Misión

Generar confianza en las organizaciones de la sociedad civil mediante la promoción de su transparencia para lograr una mayor participación social.

## Valores

Confianza  
Honestidad  
Respeto  
Solidaridad  
Transparencia

Realizar **1360** ejercicios de diagnóstico para **1266** organizaciones.

Integrar a **108** OSC al Modelo de Transparencia y Buenas Prácticas.

Sensibilizar y diagnosticar más de **1,200** organizaciones en materia de transparencia.

Elaborar **137** reportes de transparencia para OSC.

Transparentar más de **\$1,575,407,33** pesos de OSC.



Confío le otorga el uso exclusivo de un sello a las organizaciones de la sociedad civil (OSC) que analiza, para reforzar la confianza de los donantes en éstas y mostrar el compromiso de la OSC con la transparencia. El sello comunica de forma clara y precisa que ha pasado por el proceso completo de análisis.

## 252 OSC sensibilizadas

Los directivos conocen cómo la transparencia y la rendición de cuentas son un medio para obtener la confianza de la sociedad.



## 197 OSC con diagnóstico inicial

Se reflexiona sobre la observancia de los 9 principios de Transparencia y Buenas Prácticas con la guía de un facilitador.



## 47 OSC analizadas

Se evalúa a las OSC que solicitan ser analizadas conforme a los 9 Principios de Transparencia y Buenas Prácticas, basados en su documentación. Los resultados del análisis se reflejan en un informe público que puede ser consultado de manera gratuita en la página de Confío.

[www.confio.org.mx](http://www.confio.org.mx)



## Movilización de Recursos

Confío gestionó recursos económicos en el año 2016 por **\$2,185,496** pesos y aportaciones en especie por **\$283,768** pesos. La composición por porcentajes es la siguiente:

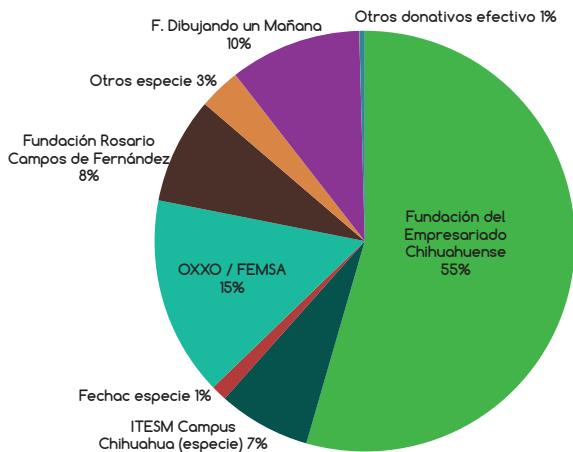

## Aplicación de Recursos

Confío empleó en el año 2016 la cantidad de **\$1,800,532** pesos para la ejecución de sus programas y proyectos.

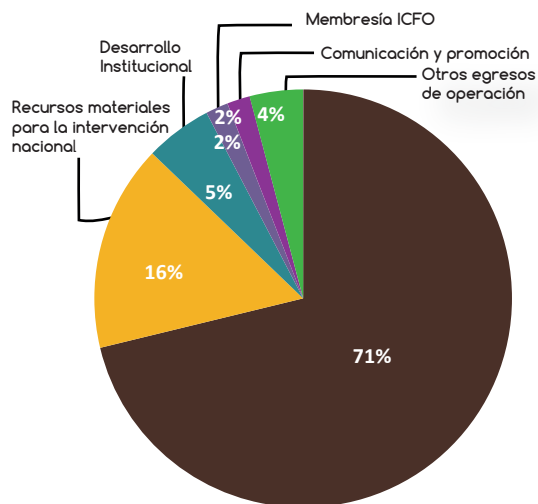

ESTADOS DE ACTIVIDADES FINANCIERAS  
CONSTRUYENDO ORGANIZACIONES CIVILES TRANSPARENTES, A.C.  
ESTADOS DE SITUACIÓN FINANCIERA COMPARATIVO  
DEL MES DE DICIEMBRE DE 2016 COMPARATIVO CON EL MES DE DICIEMBRE 2015

Cuenta	Saldo al 31 de diciembre de	
	2016	2015
<b>ACTIVO</b>		
CIRCULANTE		
Caja	4,271	4,271
BANCO	450,529	214,325
DEUDORES DIVERSOS	1,535	1,538
<b>TOTAL ACTIVO CIRCULANTE</b>	<b>456,335</b>	<b>219,824</b>
ACTIVO FIJO		
MOBILIARIO Y EQUIPO DE OFICINA	18,875	18,875
EQUIPO DE TRANSPORTE	153,621	153,621
EQUIPO DE COMPUTO	95,006	80,125
OTROS ACTIVOS	98,620	88,620
<b>TOTAL ACTIVO FIJO</b>	<b>366,122</b>	<b>329,241</b>
COMPLEMENTARIAS DE ACTIVO		
DEPRECIACIONES ACUMULADAS	-226,298	-156,484
<b>TOTAL COMP. DE ACTIVO FIJO</b>	<b>-226,298</b>	<b>-156,484</b>
<b>TOTAL ACTIVO</b>	<b>594,159</b>	<b>392,680</b>
<b>PASIVO</b>		
CIRCULANTE		
ACREEDORES DIVERSOS	5,909	55
IMPUESTOS POR PAGAR	9,720	11,240
<b>TOTAL PASIVO CIRCULANTE</b>	<b>15,629</b>	<b>11,295</b>
DIFERIDO		
PROVISION CONTINGENCIAS	8,458	8,458
<b>TOTAL PASIVO DIFERIDO</b>	<b>8,458</b>	<b>8,458</b>
<b>SUMA DEL PASIVO</b>	<b>24,087</b>	<b>19,753</b>
<b>PATRIMONIO</b>		
TEMPORALMENTE RESTRINGIDO	192,447	192,447
PATRIMONIO NO RESTRINGIDO	180,500	180,500
PATRIMONIO TEMPORALMENTE RESTRINGIDO 2016	197,161	
<b>SUMA PATRIMONIO</b>	<b>570,108</b>	<b>372,947</b>
<b>TOTAL PASIVO + PATRIMONIO</b>	<b>594,159</b>	<b>392,680</b>

Las notas adjuntas son parte integrante de estos estados financieros

C.P.C. ERNESTO TREVIÑO BIOS  
E.M. & J.J.G. AUDITORES S.C.  
CEDULA PROFESIONAL 1421815

## CONSTRUYENDO ORGANIZACIONES CIVILES TRANSPARENTES, A.C. ESTADOS DE ACTIVIDADES COMPARATIVO DEL 01 DE ENERO AL 31 DE DICIEMBRE 2016 COMPARATIVO AL 01 DE ENERO AL 31 DE DICIEMBRE 2015

Cuenta	Saldo al 31 de diciembre de	
	2016	2015
<b>INGRESOS</b>		
FECHAC	1,157,111	1,328,847
DIANANTES EN ESPECIE		12,000
VARIOS DONANTES	839,632	168,722
OTROS INGRESOS		1
CUOTAS DE INSCRIPCIÓN	950	2,890
<b>TOTAL DE INGRESOS</b>	<b>1,997,693</b>	<b>1,512,460</b>
<b>EGRESOS</b>		
FECHAC	1,391,732	1,364,839
PROYECTOS PROPIOS	408,800	227,833
<b>TOTAL DE EGRESOS</b>	<b>1,800,532</b>	<b>1,592,672</b>
PATRIMONIO TEMPORALMENTE RESTRINGIDO	197,161	-80,252
PATRIMONIO NO RESTRINGIDO	180,500	
PATRIMONIO TEMPORALMENTE RESTRINGIDO	192,447	
<b>SUMA TOTAL PATRIMONIO</b>	<b>570,108</b>	<b>372,947</b>

Las notas adjuntas son parte integrante de este estado financiero

C.P.C. ERNESTO TREVIÑO BIOS  
E.M. & J.J.G. AUDITORES S.C.  
CEDULA PROFESIONAL 1421815

Auditados por:



Agradecemos profundamente a nuestros donantes, por sumarse al desarrollo de los programas y proyectos de Confío. También a nuestros aliados locales y nacionales, pues sin duda fue fundamental su apoyo en la promoción de la transparencia y las buenas prácticas, el lanzamiento de convocatorias y el desarrollo de eventos.

Member of  
International  
Committee on  
Fundraising  
Organizations





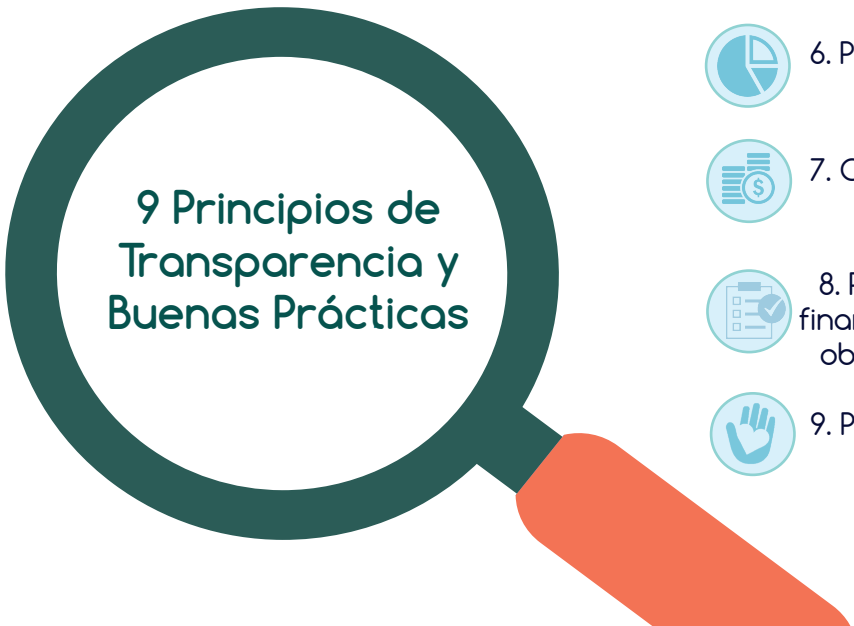

Confío es miembro de ICFO (International Committee on Fundraising Organizations), la asociación de evaluadores nacionales independientes para OSC que agrupa a 18 oficinas en 18 países y que en conjunto analizan a más de 4,000 organizaciones, para que más de 750 millones de ciudadanos y cientos de empresas y fundaciones accedan a información para decidir a quién donar.

	E.U.A.		México		Italia		Taiwán
	Canadá		Alemania		Noruega		China
	Holanda		República Checa		Suiza		Luxemburgo
	Francia		España		Suecia		Japón
			Austria				

1. Funcionamiento y regulación del órgano de gobierno
2. Claridad y divulgación de la misión
3. Planeación y seguimiento de las actividades
4. Comunicación e imagen fiel de la información
5. Transparencia en el financiamiento



-  6. Pluralidad en el financiamiento
-  7. Control en la utilización de fondos
-  8. Presentación de los estados financieros y cumplimiento de las obligaciones legales y fiscales
-  9. Promoción del voluntariado

## Consejo Directivo

Presidente: Lic. Enrique A. Hernández B.  
Secretaría: Arq. Ana de la Rosa  
Tesorero: C.P. Jorge Ortiz B.  
Vocales:  
Dr. Alberto Hernández B.  
Dr. Alejandro Natal M.  
Lic. Blanca Maiz García  
Lic. Emilio Guerra D.  
Lic. Hortensia Ortiz Madrid  
Dña. Patricia E. de Roda G.

## Equipo Operativo

### Director Ejecutivo

M.A. Javier García G.: [jgarcia@confio.org.mx](mailto:jgarcia@confio.org.mx)

### Ejecutiva de Vinculación y Análisis

Lic. Verónica Limas T.: [analisis@confio.org.mx](mailto:analisis@confio.org.mx)

### Analistas

Lic. Sarahí Corrales C.: [analisis1@confio.org.mx](mailto:analisis1@confio.org.mx)  
Lic. Andrea González G.: [analisis2@confio.org.mx](mailto:analisis2@confio.org.mx)  
Lic. Paulina García H.: [analisis3@confio.org.mx](mailto:analisis3@confio.org.mx)  
C.P. Nallely Jáquez M.: [analisis4@confio.org.mx](mailto:analisis4@confio.org.mx)  
Lic. Sandra Salas Vargas [cdjuarez@confio.org.mx](mailto:cdjuarez@confio.org.mx)

### Comunicación

Lic. Pamela Fierro F.: [comunicacion@confio.org.mx](mailto:comunicacion@confio.org.mx)

### Administración

M.A.R.H. Suhail Rivera D.: [administracion@confio.org.mx](mailto:administracion@confio.org.mx)

## Comité Técnico

Conformado por académicos, investigadores y expertos en el tema:

Dr. Alberto Hernández B.  
Dr. Alejandro Natal M.  
Lic. Dominique Derijckere L.  
Dr. Michael D. Layton M.  
Dña. Patricia E. de Roda G.  
M.A. Javier García G.  
Lic. Verónica Limas T.



### Construyendo Organizaciones Civiles Transparentes A.C. Oficina en Chihuahua

Av. Heroico Colegio Militar No. 4700  
Col. Vistas del Sacramento  
C.P. 31300 Chihuahua, Chih., México  
Tel: 52 (614) 439.50.00 ext. 4814  
Tel: 52 (614) 306.22.05  
[www.confio.org.mx](http://www.confio.org.mx)  
e-mail: [contacto@confio.org.mx](mailto:contacto@confio.org.mx)

### Oficina en Ciudad Juárez

Anillo Envolvente No.780  
Zona Pronaf, C.P. 32315 Ciudad Juárez, Chih., México  
Tel. 52 (656) 617-2241/42 Ext. 426 Tel. Directo (656) 251-01-88  
[www.confio.org.mx](http://www.confio.org.mx)  
e-mail: [cdjuarez@confio.org.mx](mailto:cdjuarez@confio.org.mx)

Una alianza de:



Tecnológico  
de Monterrey



FUNDACIÓN  
LEALTAD

Metodología de:

Miembro de:

Member of  
International  
Committee on  
Fundraising  
Organizations

